



Missa Dominical [Todo o Ano]

Sábado – 19h

Domingo – 11h

Atendimento e/ou Acompanhamento Espiritual

6ª Fª à tarde até Domingo às 13h [marcação prévia]

P. Sérgio Diz Nunes, sj

Informações

Tel.: 219289020 - 10/13 e 15/18h

crsi.rodizio@jesuitas.pt

www.casadesantoinacio.org

Estrada do Rodizio, 124 - 2705-335 Colares

“Por este nome, exercicios espirituais, entende-se todo o modo de examinar a consciência, de meditar, de contemplar, de oral vocal e mentalmente, e de outras operações espirituais, conforme adiante se dirá. Porque assim como passear, caminhar e correr são exercicios corporais, da mesma maneira todo o modo de preparar e dispôr a alma, para tirar de si todas as afeições desordenadas e, depois de tiradas, buscar e achar a vontade divina na disposição da sua vida para a salvação da alma, se chamam exercicios espirituais.”
[EE, 1ª Anotação]



Casa de
Exercícios
de S. Inácio

Ano 2008 / 2009

2008

2009

Outubro	Novembro	Dezembro	Janeiro	Fevereiro	Março	Abril	Malo	Junho	Julho	Agosto
S 6 13 20 27	S 3 10 17 24	S F F 15 22 29	S 5 12 19 26	S 2 9 16 23	S 2 9 16 23 30	S 6 13 20 27	S 4 11 18 25	S 1 8 15 22 29	S 6 13 20 27	S 3 10 17 24 31
T 7 14 21 28	T 4 11 18 25	T 2 9 16 23 30	T 6 13 20 27	T 3 10 17 E	T 3 10 17 24 31	T 7 14 21 28	T 5 12 19 26	T 2 9 16 23 30	T 7 14 21 28	T 4 11 18 25
Q 1 8 15 22 29	Q 5 12 19 26	Q 3 10 17 24 31	Q 7 14 21 28	Q 4 11 18 25	Q 4 11 18 25	Q 1 8 15 22 29	Q 6 13 20 27	Q 3 F 17 24	Q 1 8 15 22 29	Q 5 12 19 26
Q 2 9 16 23 30	Q 6 13 20 27	Q 4 11 18 N	Q F 8 15 22 29	Q 5 12 19 26	Q 5 12 19 26	Q 2 9 16 23 30	Q 7 14 21 28	Q 4 F 18 25	Q 2 9 16 23 30	Q 6 13 20 27
S 3 10 17 24 31	S 7 14 21 28	S 5 12 19 26	S 2 9 16 23 30	S 6 13 20 27	S 6 13 20 27	S 3 F 17 24	S F 8 15 22 29	S 5 12 19 26	S 3 10 17 24 31	S 7 14 21 28
S 4 11 18 25	S F 8 15 22 29	S 6 13 20 27	S 3 10 17 24 31	S 7 14 21 28	S 7 14 21 28	S 4 11 18 F	S 2 9 16 23 30	S 6 13 20 27	S 4 11 18 25	S 1 8 F 22 29
D F 12 19 26	D 2 9 16 23 30	D 7 14 21 28	D 4 11 18 25	D 1 8 15 22	D 1 8 15 22 29	D 5 P 19 26	D 3 10 17 24 31	D 7 14 21 28	D 5 12 19 26	D 2 9 16 23 30

Exercícios Espirituais

Experiência de Oração e Discernimento em Silêncio segundo o método de Santo Inácio de Loyola

De 8 dias

20 a 28 de Fevereiro
2 a 9 de Abril
6 a 14 de Junho
6 a 14 de Junho
11 a 19 de Julho
11 a 19 de Julho
22 a 30 de Julho
22 a 30 de Julho
5 a 13 de Setembro
5 a 13 de Setembro

P. José Carlos Belchior, sj
P. Luís Rocha e Melo, sj
P. Gonçalo Eiró, sj
P. José Eduardo Lima, sj
P. António Costa e Silva, sj
P. Manuel Bello, sj
P. Hermínio Rico, sj
P. Sérgio Diz Nunes, sj
P. Manuel Morujão, sj
P. João Norton, sj

De 4 - 6 dias

26 de Dezembro a 1 de Janeiro
26 de Dezembro a 1 de Janeiro
20 a 24 de Fevereiro
20 a 24 de Fevereiro
9 a 14 de Junho

P. Hermínio Rico, sj
P. António Vaz Pinto, sj
P. Gonçalo Eiró, sj
P. António Júlio Trigueiros, sj
P. Carlos Carneiro, sj

De 3 dias

30 de Outubro a 2 de Novembro
30 de Outubro a 2 de Novembro
28 de Novembro a 1 de Dezembro
28 de Novembro a 1 de Dezembro
28 de Novembro a 1 de Dezembro

19 a 22 de Dezembro
19 a 22 de Dezembro
19 a 22 de Dezembro
22 a 25 de Janeiro
22 a 25 de Janeiro
19 a 22 de Março
19 a 22 de Março
19 a 22 de Março
30 de Abril a 3 de Maio
30 de Abril a 3 de Maio
30 de Abril a 3 de Maio
14 a 17 de Maio
16 a 19 de Julho
10 a 13 de Setembro
2 a 5 de Outubro

P. Gonçalo Eiró, sj
P. António Vaz Pinto, sj
P. Hermínio Rico, sj
P. Carlos Carneiro, sj
P. Carlos Azevedo Mendes, sj +
João Delicado, sj [1]
P. Gonçalo Eiró, sj
P. Luís Maria da Providência, sj
P. Manuel Morujão, sj [1]
P. João Norton, sj
P. Luís Maria da Providência, sj
P. Hermínio Rico, sj
P. Miguel Gonçalves Ferreira, sj [1]
P. José Maria Cabral Ferreira, sj
P. Luís Maria da Providência, sj
P. Gonçalo Eiró, sj
P. Paulo Teia, sj
P. José Maria Cabral Ferreira, sj
P. Gonçalo Eiró, sj
P. Gonçalo Eiró, sj
P. Luís Maria da Providência, sj

[1] – Inscrições no CUPAV [21 759 0516]

Exercícios Espirituais e Renascimento Carismático

14 a 17 de Maio

P. Jorge Oliveira, sj

Exercícios Espirituais Temáticos

Ordenar a vida com Jesus

30 de Outubro a 2 de Novembro

P. Sérgio Diz Nunes, sj

Viver com e como Jesus

22 a 25 de Janeiro

P. Sérgio Diz Nunes, sj

Na dor e na alegria com Jesus

14 a 17 de Maio

P. Sérgio Diz Nunes, sj

Ordenar a vida com Jesus

2 a 5 de Outubro

P. Sérgio Diz Nunes, sj

Inscrições para Exercícios Espirituais

Todas as inscrições devem fazer-se por escrito preenchendo a ficha de inscrição e enviando-a para a Secretaria da Casa de Exercícios com a respectiva taxa de inscrição (em caso de transferência deverá juntar comprovativo da mesma).

- Exercícios de 2 a 4 dias: 10 euros
- Exercícios de 5 ou mais dias: 20 euros

Por transferência bancária

NIB: 0033 0000 00009323447 05 – Millennium BCP

Em caso de desistência a taxa de inscrição não será restituída

Cursos

Fim de Semana para Noivos

Curso de preparação para o matrimónio na Igreja

22 e 23 de Novembro

7 e 8 de Fevereiro

25 e 26 de Abril

30 e 31 de Maio

4 e 5 de Julho

19 e 20 de Setembro

P. Carlos Azevedo Mendes, sj
e um grupo de casais

Rezar com a Música de Messiaen

7 a 9 de Novembro

Dra. Cristina Lima

Escola de Oração

13 a 15 de Fevereiro

P. Luís Rocha e Melo, sj

Curso de Iniciação à Fé

13 a 15 de Março

P. António Vaz Pinto, sj

Taichi e Espiritualidade

26 a 28 de Junho

Diogo Sant'Ana

Fé e Desenvolvimento

16 a 18 de Outubro

Fundação Gonçalo da Silveira

Introdução ao Eneagrama

dos 22 aos 50 anos

10 a 12 de Outubro

7 a 9 de Novembro

12 a 14 de Dezembro

9 a 11 de Janeiro

6 a 8 de Fevereiro

6 a 8 de Março

24 a 26 de Abril

22 a 24 de Maio

19 a 21 de Junho

P. Gonçalo Eiró, sj

Tríduo Pascal

9 a 12 de Abril

P. Hermínio Rico, sj
P. Sérgio Diz Nunes, sj
Dra. Cristina Lima

[sairá programa próprio]

Inscrições para os Cursos

Todas as inscrições devem fazer-se preenchendo a ficha de inscrição e enviando-a para a Secretaria da Casa de Exercícios com a respectiva taxa de inscrição (em caso de transferência deverá juntar comprovativo da mesma).

Como cada curso tem taxas de inscrição próprias, deverá consultar a Secretaria da Casa de Exercícios ou o site: www.casade.santoinacio.org

Por transferência bancária

NIB: 0033 0000 00009323447 05 - Millennium BCP

Em caso de desistência a taxa de inscrição não será restituída

Atenção: Ninguém deixará de participar em qualquer actividade por razões financeiras - a solidariedade tem sempre valido nestas situações.



FACULDADE DE ARQUITECTURA
E URBANISMO
UNIVERSIDADE DE AVEIRO

Acessos

De Lisboa

Camionetas *Setubalense/TST* para Palmela
Paragem na Pç. Espanha, Entrecampos (Av. E.U.A. —
Past. *Gratiana*). Gare do Oriente. Sair no Lg. de Palmela
(Café *Retiro Azul*), a 900m da Casa de Oração (sentido
Qta do Anjo).

De Setúbal

Camionetas *Setubalense/TST* para Vila Nogueira de
Azeitão. Sair na 3ª paragem depois de Palmela (aldega),
a 200m da Casa de Oração.

Camionetas *Setubalense/TST* para Palmela. Sair no Lg.
de Palmela (Café *Retiro Azul*), a 900m da Casa de Oração
(sentido Qta do Anjo).

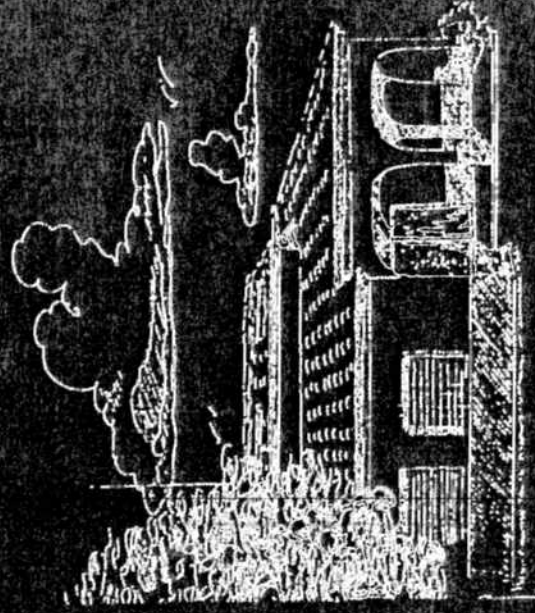
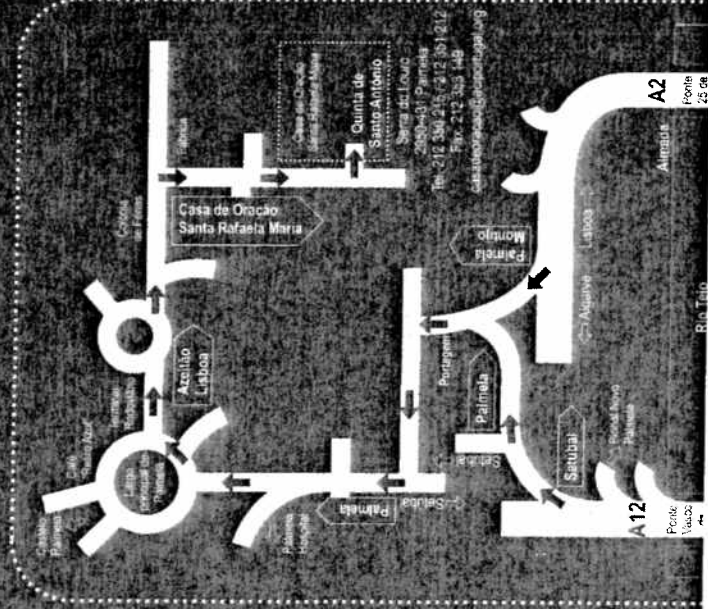

Casa de Oração Stª Rafaela Maria, Palmela 2008 / 2009

A12

Porte
Vazio

A2

Alameda
Fronte
25 de

Rio Tago

A casa de Oração **Stª Rafaela Maria**, para além das actividades que **organiza**, como constam deste programa,

Acolhe para dias de encontro, reflexão, oração e trabalho,

- Grupos cristãos
- Comunidades religiosas
- Pessoas singulares, casais ou pequenos grupos que queiram «parar» e encontrar-se consigo próprios, com os outros e com Deus.

Dispõe de diversos tipos de instalações, que possibilitam diferentes modalidades de encontro e trabalho

- Capelas e oratórios
- Salas de reunião
- Salas de conferências
- Auditório
- Casas anexas independentes com espaços familiares

Visite os nossos espaços em www.aciportugal.org

Oferece

- Colaboração para organizar encontros, dias de reflexão ou retiros
- Eucaristia Dominical, às 18.00h
- Formação Bíblica: «Às voltas com S. Paulo» 1ª terça-feira de cada mês
- Adoração mensal, 3ª terça-feira do mês

Todas as **inscrições** para as actividades **devem ser feitas por escrito**, preenchendo o boletim e **enviando a respectiva taxa de inscrição**. Esta não será devolvida em caso de desistência.

OUTUBRO '08

- 17-19 «Saber Escolher»
Curso de Discernimento Espiritual I (dos 18 aos 35 anos)
P. Filipe Martins, sj e Ir. Sofia Soares, aci
- 24-26 Exercícios Espirituais na Vida Corrente
Encontro inicial
Equipa de leigos/as e consagrados/as
«Tarde Te ame!» (Sto Agostinho)
A Fé explicada a adultos crentes, não crentes e duvidosos.
P. António Vaz Pinto, sj

NOVEMBRO '08

- 6-9 Mini Exercícios Espirituais (3 dias)
P. António Vaz Pinto, sj
- 21-23 Encontro Matrimonial **
- 23 EE na Vida Corrente (1ª sessão)

DEZEMBRO '08

- 5-7 «1+1=3: Eu, Tu e Nós»
Fim-de-semana para namorados
Ir. Maria Vaz Pinto, aci e Maria e Luis Goes
- 7 «Preparai o caminho ao Senhor» (Mt 3,3)
Dia de retiro no Advento (para todos)
Irs. Angeles Mera e Marina Santos, aci
- Concerto de Natal
a favor do projecto «Esta casa pode ser + contigo».
Teresa Cardoso de Menezes – Soprano

14 EE na Vida Corrente (2ª sessão)

JANEIRO '09

- 8-11 Mini Exercícios Espirituais (3 dias)
P. António Vaz Pinto, sj
- 11 EE na Vida Corrente (3ª sessão)
- 16-18 «O Senhor está perto dos corações feridos»
Retiro para casais de pessoas divorciadas
P. José Manuel Pereira de Almeida e Ir. Maria Vaz Pinto, aci
- 23-25 Recuperar a memória:
A Igreja e a sua História
P. António Júlio Trigueiros, sj

FEVEREIRO '09

- 6-8 Eneagrama
(dos 25 aos 35 anos)
P. Nuno Tovar de Lemos, sj e Ir. Maria Vaz Pinto, aci
- 10-11 «Conhecer-se, aceitar-se, revelar-se»
Crescimento pessoal nos 20's
(para seminaristas e religiosos/as em formação)
Ir. Maria Vaz Pinto, aci
- 15 EE na Vida Corrente (4ª sessão)
- 17-24 Exercícios Espirituais (7 dias)
(1º Grupo / para todos)
P. Carlos Azevedo Mendes, sj e Ir. Maria Vaz Pinto, aci
- 20-24 Exercícios Espirituais (4 dias)*
P. João Norton, sj
- 27-1 «Cantar é rezar duas vezes»
Música, Liturgia e Espiritualidade
Irs. Maria Vaz Pinto e Sofia Soares aci
Maria Durão, João Ramos e outros convidados

MARÇO '09

- 5-8 Mini Exercícios Espirituais (3 dias)

- 15 EE na Vida Corrente (5ª sessão)
- 22 «Um Jejum com rosto»
Jejum solidário na Quaresma (para todos)

ABRIL '09

- 2-5 Mini Exercícios Espirituais (3 dias)
P. Gonçalo Eiró, sj
- 5 EE na Vida Corrente (6ª sessão)
- 9-12 Páscoa 2009 (dos 18 aos 35 anos)
- 17-19 «À procura do caminho»
Curso de Discernimento Espiritual II
(dos 18 aos 35 anos)
P. Filipe Martins, sj e Ir. Sofia Soares, aci
- 24-26 «O corpo também reza»
Tai Chi e Espiritualidade
(dos 20 aos 35 anos)
Diogo Sant'Ana

- 30-3 «Sete lugares de encontro»
Os Sacramentos
P. António Vaz Pinto, sj
- 30-3 Mini Exercícios Espirituais (3 dias)
(1º Grupo / para todos)
P. António Júlio Trigueiros, sj
- 30-3 Mini Exercícios Espirituais (3 dias) *
(2º Grupo / para casais até aos 35 anos)
P. António Vaz Pinto, sj
- 30-3 «Retiro sobre rodas»
Peregrinação a...
(preferencialmente para a Diocese de Setúbal)

MAIO '09

- 1-2 «Cobras e Lagartos I»
Natureza e Espiritualidade
(dos 12 aos 13 anos)
P. Carlos Azevedo Mendes, sj
- 8-10 Encontro Matrimonial**

18 Festa de Santa Rafaela Maria

22-24 «O desafio do meio da vida»
Crescimento pessoal nos 40's – 50's
P. Vasco Pinto Magalhães, sj

22-24 «A idade da sabedoria»
Crescimento pessoal nos 60's – 70's
Natalia Reis e Ir. Maria Vaz Pinto, aci

JUNHO '09

4-7 EE na Vida Corrente
Retiro conclusivo

4-7 Mini Exercícios Espirituais (3 dias) *
P. Vasco Pinto Magalhães, sj

5 - 6 «Cobras e Lagartos II»
Natureza e Espiritualidade
(dos 14 aos 15 anos)
P. Carlos Azevedo Mendes, sj
e Ir. Sofia Soares, aci

7-14 Exercícios Espirituais (7 dias) *
(preferencialmente para os LD)
P. Hermínio Rico, sj

7-14 Exercícios Espirituais (7 dias) *
P. João Norton, sj

JULHO '09

22-30 Exercícios Espirituais (8 dias)
(preferencialmente para Vida Consagrada)
P. Vasco Pinto Magalhães, sj

25-1 «A alegria da simplicidade»
Retiro com silêncio e jejum
Marcel Steiner

CASA DE ORAÇÃO SANTA RAFAELA MARIA

Boletim de

Actividade organizada pela casa

data / /

Nome

Morada

Código Postal

Data de Nascimento / /

Profissão

Telef. / email

A inscrição para as actividades organizadas pela casa abrem um mês de estas se realizarem. Ficam confirmadas
envio da respectiva taxa de inscrição de 10,00 € para actividades de fim-de-semana e de 20,00 € para actividades
Pode fazê-lo por cheque ou transferência bancária para o NIB 0010 0000 19991610001 55 (enviar comprovativo).
Enviar para: CASA DE ORAÇÃO SANTA RAFAELA Mª – Serra do Louro, 2950-431 Palmela / casadeoracao@acip